



6a feira - 03 de agosto 2018

Coordenação: Dr. Eduardo Nassar

Updates 11-14 semanas

8:30 - 8:50	Critérios de inviabilidade na gestação do primeiro trimestre. Atualização	Prof. Adilson Cunha
8:50 - 9:10	"Chorionic Bump" no 1º trimestre: qual o significado?	Prof. André Malho
9:10 - 9:30	Movendo US Morfológico do 2º trimestre para o 1º trimestre	Prof. Renato Ximenes
9:30 - 10:10	<i>Effectiveness of 11-14 week scan for early diagnosis of fetal congenital anomalies in the cell-free DNA era</i>	Prof. Rabih Chaoui
10:10 - 10:30	Coffee-Break	

Coordenação: Dr. Gustavo Cantarelli

Updates 11-14 semanas

10:30 - 10:50	<i>Face@11-14 semanas</i>	Prof. Rabih Chaoui
10:50 - 11:10	<i>Brain@11-14 semanas</i>	Prof. Rabih Chaoui
11:10 - 11:30	Como interpretar e conduzir casos de aumento do IP no ducto venoso	Prof. Marcos Faria
11:30 - 12:00	<i>Anomalias Sistema Venoso no 1º trimestre</i> <i>Anomalies of the venous system in first Trimester</i>	Prof. Rabih Chaoui

12:00 - 14:00 Almoço

Coordenação: Dra. Juliana Novaes

Coração Fetal

14:00 - 14:20	Movendo estudo do coração fetal para o 1º trimestre. É possível? Como podemos tentar implementar o estudo do coração fetal no 1º trimestre	Prof. Renato Ximenes
14:20 - 14:50	Doenças genéticas e o coração fetal	Prof. Rabih Chaoui
14:50 - 15:10	Mitos e Verdades sobre uso de Antiinflamatórios, Mate, Suco Uva e outros na gestação e associação com constrição ducto arterioso. Como avaliar e como conduzir os casos.	Profa. Lilian Lopes
15:10 - 15:30	5D heart: Apresentação Casos	Prof. Mauricio Herrera
15:30 - 16:00	Coffee-Break	

Coordenação: Dr. Pedro Pires

Crescimento & Vitalidade Fetal

16:00 - 16:20	Identificando que feto é Pequeno para Idade Gestacional (PIG). Que tabelas utilizar?	Prof. Daniel Cafici
16:20 - 16:50	Fetos PIG < 37 semanas e fetos PIG > 37 semanas: como conduzir estes casos	Prof. Heverton Petersen
16:50 - 17:10	Ducto Venoso realmente é necessário em fetos com Doppler Artéria Umbilical normal. Como interpretar?	Prof. Claudio Gomes
17:10 - 17:30	Fetos RCIU < 34 semanas como podemos seguir	Profa. Renata Lopes Ribeiro
17:30 - 18:00	Relação Cérebro-Placentária anormal e Doppler artérias uterinas e umbilical normais. O que fazer e o que não fazer.	Prof. Daniel Cafici
18:00 - 18:30	Discussão	



Sábado - 04 de agosto 2018

Coordenação: Dr. Enrique Gil Guevara

Updates

8:15 - 8:50	Update in Preeclampsia: State of the Art Lecture	Prof. Kypros Nicolaides
8:50 - 9:10	Definindo e diagnosticando Restrição de Crescimento Intra-Uterino (RCIU): o enigma continua	Prof. Daniel Cafici
9:10 - 9:30	Líquido Amniótico: como interpretar e como informar	Prof. Sérgio Kobayashi
9:30 - 10:00	Neurosonografia: Apresentação Casos	Prof. Mauricio Herrera
10:00 - 10:30	Coffee-Break	

Coordenação: Dr. Carlos Baldo

Hot Topics Diagnóstico Malformações Fetais

10:30 - 10:50	Heterotaxy syndrome: too complicated or too simple ?	Prof. Rabih Chaoui
10:50 - 11:10	Corpo Caloso: Como, quando e porque avaliar.	Prof. Herbene Millani
11:10 - 11:30	Anomalias Cavun Septo Pelúcido e Cornos Anteriores	Prof. Rabih Chaoui
11:30 - 12:00	Controvérsias no Diagnóstico Pré-natal: no diagnóstico das Ventriculomegalias	Prof. Rabih Chaoui
12:00 - 12:30	Discussão	
12:00 - 14:00	Almoço	

Parto Prematuro

Coordenação: Dr. Marcelo Nomura

14:00 - 14:20	Devemos implementar o rastreamento universal de parto prematuro usando a medida do colo do útero em gestações únicas entre 20-24 semanas?	Prof. Guilherme Fernandes
14:20 - 14:50	Prevenção Parto Prematuro usando Pesário em gestações únicas: como isso pode ser realizado e os resultados são realmente interessantes?	Prof. Marcelo Nomura
14:50 - 15:10	Revisitando o tema do uso de Progesterona na prevenção do parto prematuro em gestações únicas e gemelares	Prof. Carolina Drummond
15:10 - 15:30	Discussão	
15:30 - 16:00	Coffee-Break	

Hot Topics

Coordenação: Dr. Dario Barbosa

16:00 - 16:30	Gestação Gemelar Monocoriônica/Diamniótica: Devemos considerar uma Doença?? Como devemos cuidar?	Prof. Adolfo Liao
16:30 - 16:50	Hérnia Diafragmática Congênita: diagnóstico, manejo e prognóstico.	Prof. Enrique Gil Guevara
16:50 - 17:10	Gestação Gemelar Monocoriônica/Diamniótica: Restrição Seletiva conduta expectante ou alguma outra opção.	Profa. Ingrid Brito
17:10 - 17:30	Diagnóstico e Manejo nos casos de Placenta Acreta	Prof. Mauricio Herrera
17:30 - 18:00	Discussão	



8^o f m f l a
medicina fetal



Domingo - 05 de agosto 2018

Coordenação: Javier Miguelez

Controvérsias no Diagnóstico Pré-natal

8:30 - 8:50	Controvérsias no Diagnóstico Pré-natal: Rastreamento 1º trimestre com US Morfológico 1º trimestre x Rastreamento Combinado (US Morfológico 1º trimestre + marcadores bioquímicos). O que fazer?	Prof. Javier Miguelez
8:50 - 9:10	Controvérsias no Diagnóstico Pré-natal: Devemos usar Rastreamento com Cell free DNA para identificar todas as alterações cromossômicas?	Prof. Mario Burlachini
9:10 - 9:30	Controvérsias no Diagnóstico Pré-natal: Devemos realizar Ressonância Magnética Fetal em todos os casos em que identificamos anomalias anatômicas estruturais?	Prof. Patricia O. Szejnfeld
9:30 - 9:50	Controvérsias no Diagnóstico Pré-natal: O Cariótipo Fetal é realmente suficiente?	Prof. Alex Dias
9:50 - 10:10	Todos os casos diagnosticados de Obstrução Trato Urinário Baixo devem colocar shunt?	Prof. Enrique Gil Guevara
10:10 - 10:30	Mesa Redonda - Discussão	
10:30 - 11:00	Coffee-Break	

Coordenação: Dra. Christiane Simioni

Hot Topics

10:30 - 10:50	Cirurgia Fetal: onde estamos e qual futuro	Profa. Lisandra Stein Andrade
10:50 - 11:10	Cirurgia Espinha Bífida: Overview	Prof. Antonio Moron
11:10 - 11:30	Hidronefrose: como diagnosticar e como conduzir os casos	Prof. Mauricio Saito
11:30 - 12:10	Histerosonosalpingografia com contraste ecográfico com US 3D e imagem composta Virtual. Uma viagem pelas trompas	Prof. Paulo Cossi
12:10 - 12:30	Microbioma transvaginal seus mecanismos de defesa e desafios clínicos para reduzir infecção no parto prematuro	Prof. Antonio Moron
12:30 - 13:00	Imagem composta 3D virtual: Medicina Fetal do Futuro	Prof. Heron Werner
13:00	Encerramento	



8^o f m f l a
medicina fetal



Pos-Graduação Medicina Fetal



Coordenação: Prof Renato Ximenes

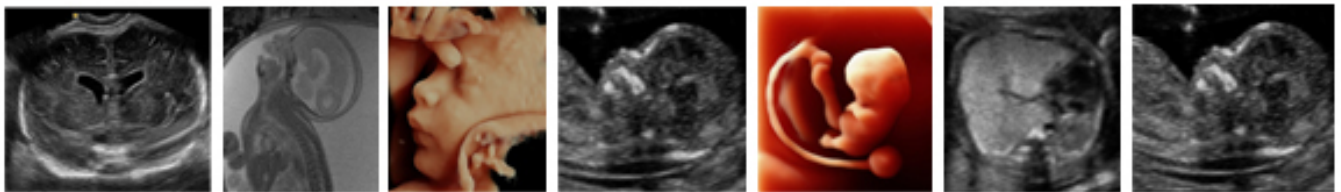

MATRÍCULAS ABERTAS

início setembro 2018